

## Ervaringsmeting onder vertegenwoordigers 2025

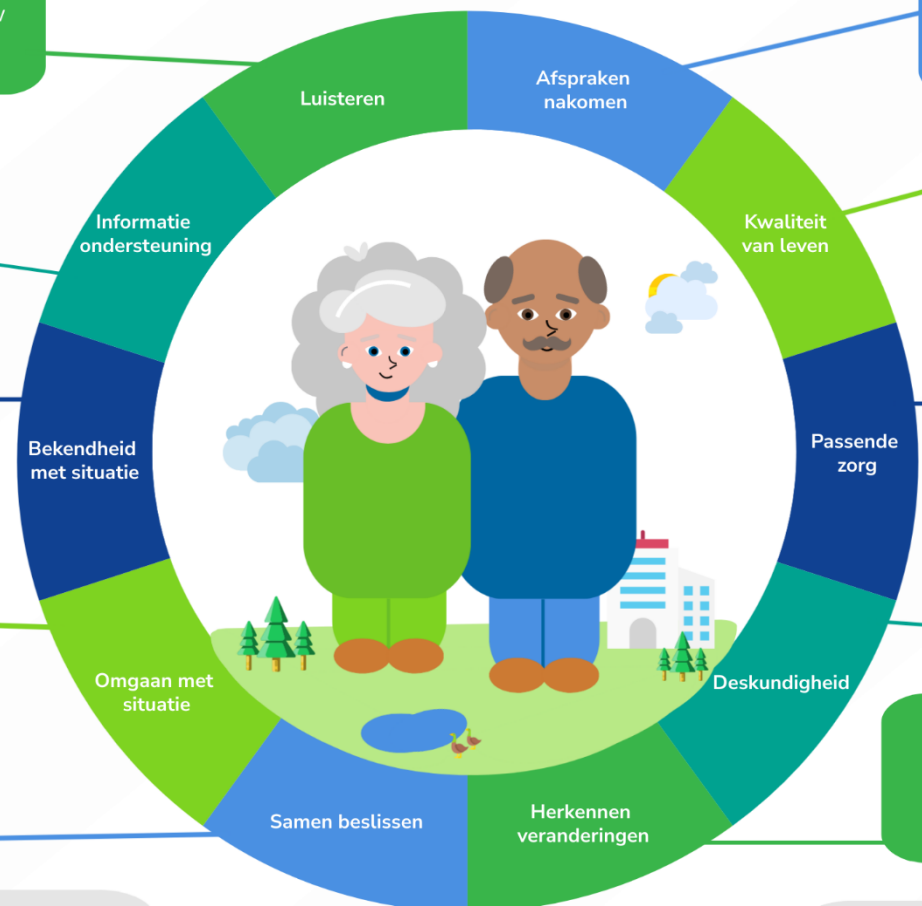

**8,0** Heeft u het idee dat de zorgverleners naar uw naaste luisteren?

**7,9** Kan uw naaste met zijn of haar vragen terecht bij de zorgverleners?

**8,0** Weten de zorgverleners wat de situatie van uw naaste is?

**8,0** Helpen de zorgverleners uw naaste om met zijn of haar situatie om te gaan?

**7,9** Wordt de zorg samen met de cliënt, u als naaste(n) en de zorgverleners afgesproken?

**8,2** Voelt u zich als naaste gehoord door de zorgverleners?

Houden de zorgverleners zich aan de gemaakte afspraken? **7,9**

Past de zorg bij de manier waarop uw naaste wil leven? **7,9**

Motiveren de zorgverleners uw naaste om zo veel mogelijk zelf te (blijven) doen? **7,8**

Heeft uw naaste vertrouwen in de kennis en ervaring van de zorgverleners? **7,8**

Houden de zorgverleners in de gaten hoe het met uw naaste gaat? **8,1**

Zijn er afspraken gemaakt over uw rol (als naaste) in de zorg voor uw naaste? **6,7**

### Vragen voor mantelzorgers/naasten

De cijfers tonen de gemiddelde waardering per vraag.

### Extra vragen activiteiten

**7,9**

Sluiten de activiteiten van Leefplezier (nog) aan op de wensen van onze bewoners?

Zou u zelf iets kunnen betekenen bij de Daginulling van uw naaste?

- 9%** Ja, misschien bij Leefplezier
- 11%** Ja, misschien in de woning van mijn naaste
- 80%** Nee, liever niet



Aantal respondenten:

**471**

### In hoeverre zou u deze zorgaanbieder aanbevelen bij andere mensen in dezelfde situatie?

